

REPÚBLICA FEDERATIVA DO BRASIL

RIO GRANDE DO SUL
SECRETARIA DA SEGURANÇA PÚBLICA
INSTITUTO GERAL DE PERÍCIAS
DEPARTAMENTO DE IDENTIFICAÇÃO



Assinatura: *Roberto Carlos de Conto*
ASSINATURA DIGITAL

CARTEIRA DE IDENTIDADE

VÁLIDA EM TODO O TERRITÓRIO NACIONAL

REGISTRO GERAL 1028911582 DATA DE EMISSÃO 30/10/2013

NOME **ROBERTO CARLOS DE CONTO**

RELACÃO ADAR ELIAS DE CONTO
BRACEMA OLGA DE CONTO
NATURALIDADE ARATIBA RS

DATA DE NASCIMENTO 17/06/1968

END. ORDEM C CAS 1558 ARATIBA RS
LV 84 FL 281V

549.223.720-91

PORTO ALEGRE, RS 9 517

LEI Nº 7.116 DE 29/08/83

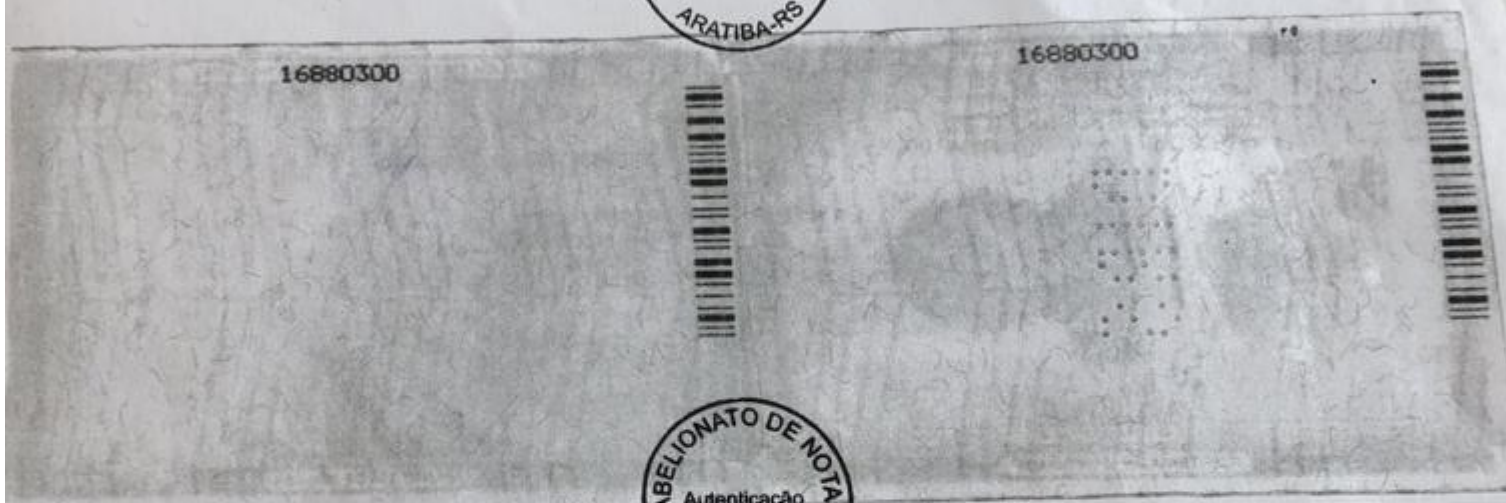

Este documento é o comprovante de inscrição no CADASTRO DE PESSOAS FÍSICAS - CPF, vedada a exigência por terceiros, salvo nos casos previstos na Legislação vigente.

Assinatura: *Roberto Carlos de Conto*
ROBERTO CARLOS DE CONTO

VÁLIDO EM TODO O TERRITÓRIO NACIONAL

Emitido em : 25/09/98

MINISTÉRIO DA FAZENDA
Secretaria da Receita Federal

CPF - CADASTRO DE PESSOAS FÍSICAS

Nome **ROBERTO CARLOS DE CONTO**

Nº de Inscrição **549223720-91** Data de Nascimento **17/06/68**



TABELIONATO DE NOTAS E REGISTRO CIVIL DE ARATIBA
RUA XV DE NOVEMBRO, Nº 210 - BAIRRO CENTRO - ARATIBA - RS
FONE / FAX: (54) 3376-1375 - E-mail: cartorio.aratiba@hotmail.com

AUTENTICAÇÃO
AUTENTICO a presente cópia por ser uma reprodução fiel do original que me foi apresentado. Dou fé.
Aratiba, 25 de junho de 2019
Gabriela Lucia Favretto Cislaghi - Tabela Designada Embr
R\$ 4,90 + Selo digital R\$ 1,40 - 0190-01.1800001-09003



BEL. GABRIELA LUCIA FAVRETTO CISLAGHI - TABELIA DESIGNADA

Gabriela Cislaghi
Tabela Designada